SchuldnerAtlas 2011

VC Frankfurt/Oder

Creditreform

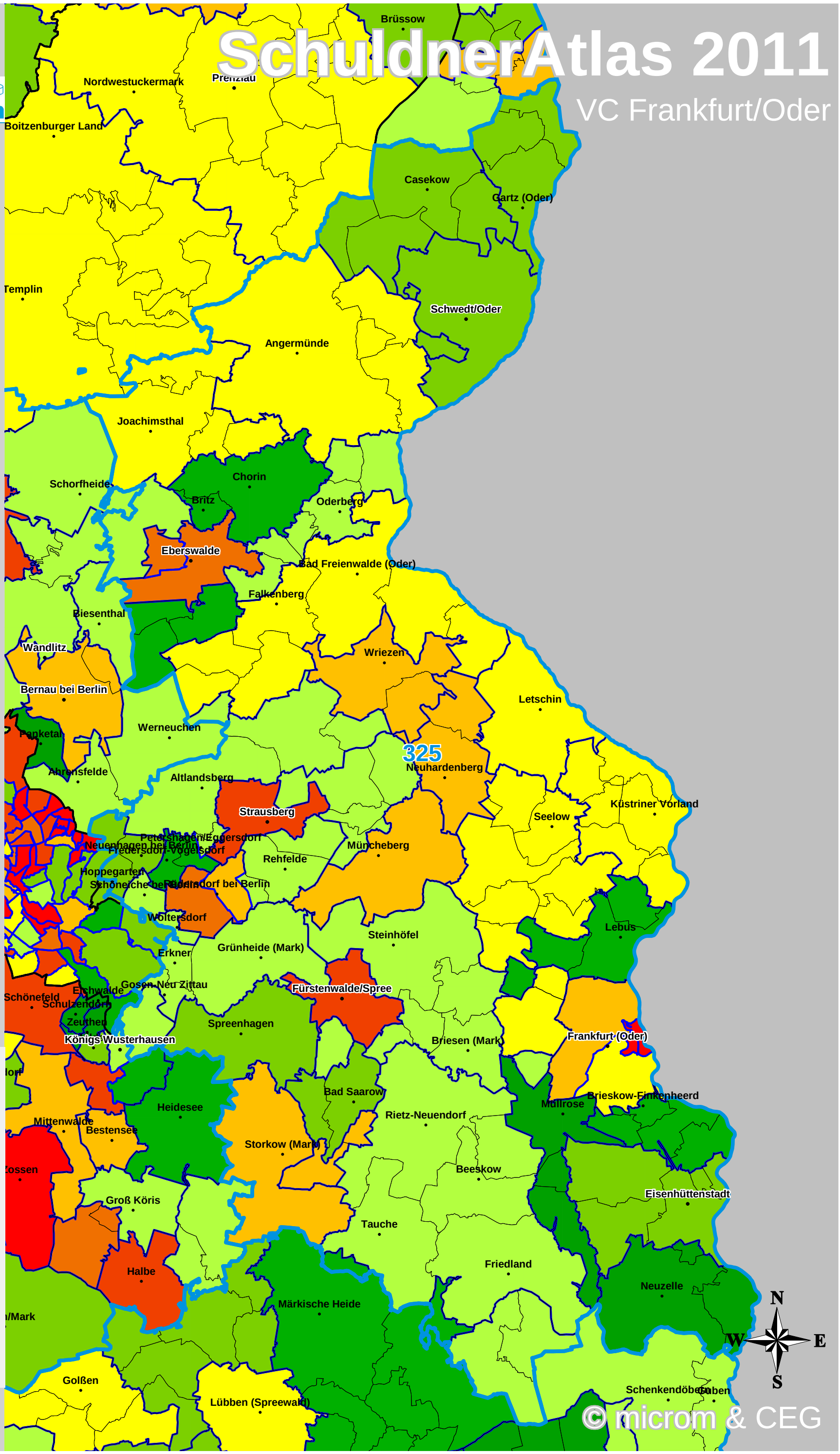

Schuldneranteil in Prozent
Deutschland auf PLZ-Ebene

- 0 bis unter 6
- 6 bis unter 7
- 7 bis unter 8
- 8 bis unter 9
- 9 bis unter 10
- 10 bis unter 11
- 11 bis unter 12
- 12 bis unter 14
- 14 und größer

- VC-Gebiete
- Bundesländer
- Kreise
- Gemeinden
- PLZ-Gebiete